

ERRES

gebruiksaanwijzing

TV 5626

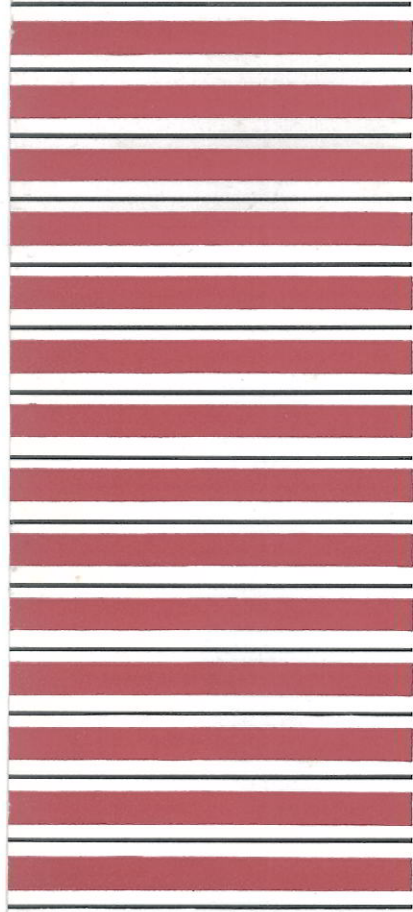



ERRES

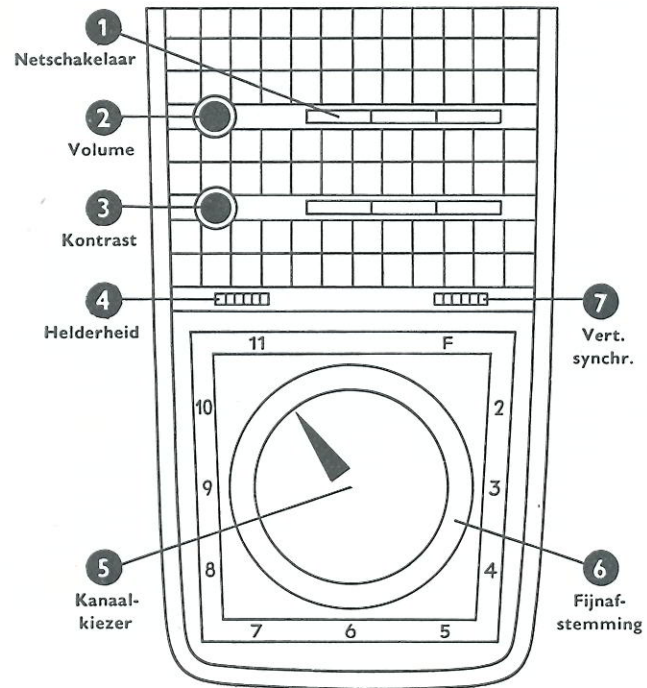

Deze ERRES televisie-ontvanger is geschikt voor ontvangst van alle binnen ontvangstbereik liggende zenders werkend volgens het Europese systeem CCIR, voor kanalen 2 t/m 11. De mogelijkheid tot inbouw van een extra UHF-eenheid geeft daarbij een ontvangstuitbreiding met de kanalen 12 t/m 52.

HOE UW TOESTEL TE BEDIENEN:

Vorbereidende handelingen

- a. Netschakelaar (1) indrukken.
Overige druktoetsen in de „uit“-stand. *)
- b. Kanaalkiezerknop (5) instellen op het nummer van het gewenste kanaal.
- c. Volumeregelaar (2) een kwart slag rechtsom draaien.
- d. Kontrastregelaar (3) ongeveer in de middenstand draaien.
- e. Helderheidsregelaar (4) bijna geheel naar rechts draaien.
Circa 1,5 minuut wachten. Een halve minuut na het inschakelen komt het geluid door, ongeveer een minuut later verschijnt het beeld.

Instellen van het beeld

- a. Vertikale synchronisatie (7): Deze knop alléén bedienen indien het beeld in verticale richting over het scherm rolt.
- b. De knop „helderheid“ (4) zodanig instellen dat het beeldscherm voldoende helderheid heeft bij matige kamerverlichting.
- c. Fijnafstemming (6): Instellen op het beeld. Draai de fijnafstemming geheel rechtsom, daarna langzaam terug tot het beste beeld is verkregen. (Goede beelddetailscherpte).
- d. Met de knop „Kontrast“ (3) een rustige zwart/wit verhouding in het beeld aanbrengen.
- e. Met druktoets „filter“ kunnen, nadat het beeld goed is ingesteld, de beeldcontouren desgewenst wat worden verzacht.

- f. Druktoets „lokaal“ alléén indrukken indien u in de naaste omgeving (binnen enkele kilometers) van de gekozen zender woont.
- g. De druktoets „UHF“ alléén gebruiken indien in uw toestel een UHF-unit is ingebouwd.

Instelling van het geluid

- a. Met knop 2 is het geluid naar wens luider of zachter in te stellen.
- b. Beide toontoetsen Hoog en Laag in uitstand geeft de beste weergave van muziek.
- c. Toets Hoog in instand en toets Laag in uitstand voor muziekweergave met gedempt hoog register.
- d. Toets Hoog in uitstand en toets Laag in instand voor beste weergave van spraak.
- e. Toets Hoog in instand en toets Laag in instand voor muziekweergave met gedempt hoog- en laagregister.

Uitschakelen van uw toestel

Aan/Uit-schakelaar 1 indrukken. Is het toestel eenmaal op een zender ingesteld dan hoeft u voor volgende uitzendingen als regel slechts de Aan/Uit-schakelaar in te drukken. Indien nodig kunt u de knoppen 2 en 3 nog iets naregelen.

*) Instand van druktoets is éénmaal indrukken, uitstand opnieuw indrukken.



Helderheid te groot
Knop 4 ← draaien.

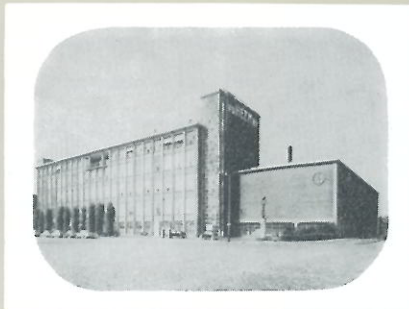

Te veel contrast
Knop 3 ↺ Zonodig knop 4 →

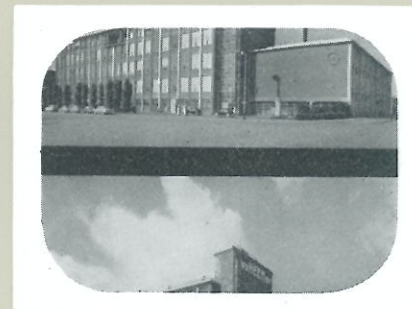

Beeld beweegt vertikaal
Knop 7 draaien tot het beeld stil staat



Helderheid te gering
Knop 4 → draaien.



Te weinig contrast
Knop 3 ↻ Zonodig knop 4 ←

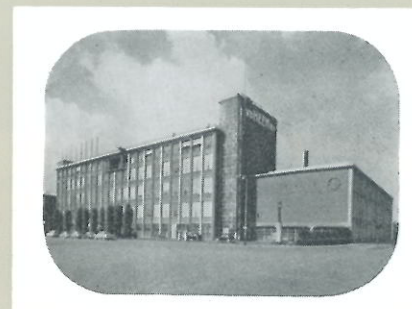

ZO IS HET BEELD GOED

FOUTEN IN DE BEELDINSTELLING EN HOE DEZE TE VERBETEREN

STORINGEN
waarvan de oorzaak buiten uw
toestel is gelegen!

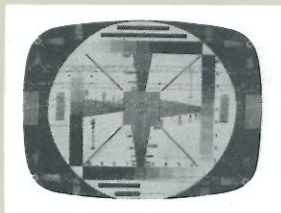

Storingen door bromfiets- auto-
en collectormotoren



Interferentie-storing door
andere zender

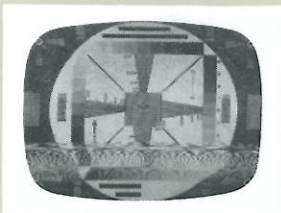

Diathermie-storing

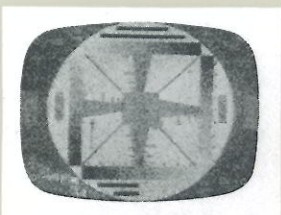

Zwak signaal
(bijv. defecte antenne)

Hoe uw toestel aan te sluiten

Het toestel wordt aangesloten op de netwisselspanning van 220 volt. Indien uw netwisselspanning 127 volt bedraagt is tussenschakeling van een verhuistransformator (ca 250 watt) noodzakelijk. Voor het 220 volt gelijkspanningsnet is een bepaalde stand van de toestelstekker vereist; functioneert het toestel niet, dan deze stekker een halve slag draaien (de goede stand kunt u van een merkteken voorzien).

Een juiste, vakkundig geplaatste, antenne installatie is onontbeerlijk voor goede ontvangst. Uw leverancier verzorgt de aansluiting van de antenne op het toestel.

Een extra luidspreker (5 ohm) kunt U desgewenst aansluiten op de stekerbussen aan de achterzijde van het toestel; op de achterwand is dit aangegeven met het teken .

Waarschuwing:

Verwijder nimmer de achterwand van het toestel, laat reparaties en instellingen in het inwendige over aan uw deskundige leverancier. Schakel uw toestel onmiddellijk uit indien na de gebruikelijke opwarmtijd (ca 1½ minuut) geen beeld verschijnt of slechts een enkele lijn van grote helderheid en waarschuw uw leverancier.

Televisietoestel type TV 5626

Hoe uw toestel te plaatsen:

Plaats uw toestel niet tegen een dik gordijn, een goede ventilatie aan de achterzijde is noodzakelijk.

Laat geen dag- of kunstlicht direct op het beeldscherm vallen: de helderheid van het beeld moet dan te hoog opgedraaid worden waardoor de levensduur van de beeldbuis nodeloos wordt verkort. Evenmin mag de beeldhelderheid te sterk contrasteren met de omgeving; een matige kamerverlichting is gewenst ter voorkoming van oogvermoeidheid.

De beste kijkafstand tot het beeldscherm kan gesteld worden op 3 tot 4 meter; de beste hoogte van het beeld is op ooghoogte vanuit zittende houding.

Aanzicht achterzijde

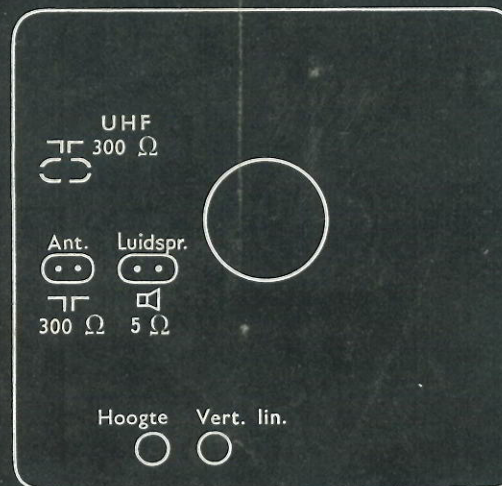

GARANTIE:

Een belangrijk document is voor u het **Garantiebewijs**.

De daaraan gehechte kaart moet u binnen 8 dagen aan ons opzenden.

Het garantiebewijs zélf moet u **zuinig bewaren** opdat u het bij eventuele reparaties binnen de garantietermijn, kunt overleggen. Zoudt u één en ander verzuimen dan kunt u geen aanspraak maken op garantie en zullen eventuele te verrichten werkzaamheden en/of te vervangen onderdelen, óók binnen de garantietermijn, aan u in rekening worden gebracht.

TV 5626-212 Ned.

TV-zenders, welke in Nederland (of een gedeelte daarvan) kunnen worden ontvangen.

Kanaal 2 Bremen-Oldenburg (Duitsland)

Kanaal 4 Lopik

Kanaal 5 Roermond

Kanaal 6 Smilde

Kanaal 7 Goes/Markelo

Kanaal 9 Langenberg (Duitsland)

Kanaal 10 Den Helder

Kanaal 11 Keulen (Duitsland)